



Kebijakan Program Kemitraan dan Penyelarasan Pendidikan Vokasi dengan Dunia Usaha dan Dunia Industri

Disampaikan oleh:

Saryadi, S.T., M.B.A.

Plt. Direktur Kemitraan dan Penyelarasan DUDI

Pada Acara: Rapat Koordinasi dan Sosialisasi
Tracer Study Pendidikan Vokasi dan Pengembangan LSP P1 SMK

Direktorat Kemitraan dan Penyelarasan Dunia Usaha dan Dunia Industri
Direktorat Jenderal Pendidikan Vokasi
Kementerian Pendidikan, Kebudayaan, Riset, dan Teknologi

Definisi *Tracer Study*

“Survei terukur terhadap lulusan **pendidikan vokasi** (SMK, kursus & pelatihan, **PTPPV**) yang dilakukan setelah mereka lulus”

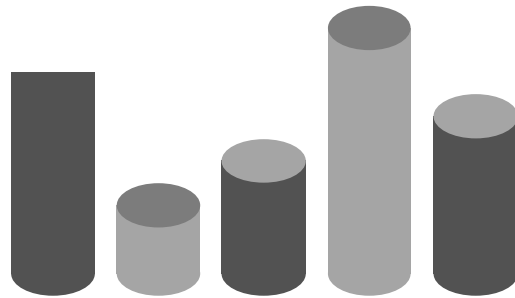

TRACER STUDY
BERKELANJUTAN

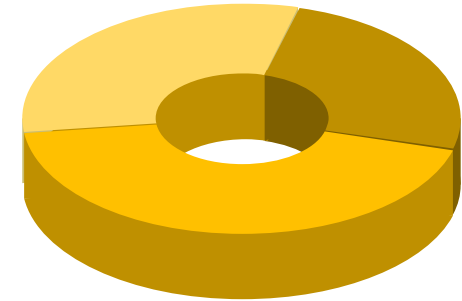

***Tracer study* wajib dilaksanakan setiap tahunnya secara berkelanjutan (*sustainable*) oleh seluruh satuan pendidikan vokasi (menjadi bagian tugas pokok satuan diksi).**



Tujuan Tracer Study

- Mengetahui keterserapan lulusan pendidikan vokasi ke dunia kerja atau melanjutkan pendidikan;
- Mendapatkan informasi umpan balik dari lulusan untuk meningkatkan kualitas program pendidikan dan pelatihan vokasi;
- Mendapatkan informasi tentang ketenagakerjaan dan dunia industri pada level lokal dan nasional;
- Mendapatkan informasi kompetensi (hard skills dan soft skills) yang dibutuhkan industri lokal dan nasional;
- Memetakan kinerja satuan pendidikan vokasi dalam pelaksanaan program pendidikan dan pelatihan vokasi.

Unsur Yang Terlibat



**Direktorat
Jenderal
Pendidikan
Vokasi**



**BBPPMPV/
BPPMPV**

**Dinas
Pendidikan
Provinsi**



**Satuan
Pendidikan
Vokasi
(SMK)**



**PPKS/BKK
pada SMK**



**Lulusan
SMK**



Dunia Kerja

- ☐ Kolaborasi dan sinergi antara ketujuh unsur tersebut akan sangat menentukan keberhasilan pelaksanaan *tracer study* berkelanjutan.
- ☐ Penanggung jawab *tracer study* di SMK adalah kepala sekolah. Dalam pelaksanaannya, kepala sekolah menugaskan pengelola Pusat Pengembangan Karier Sekolah (PPKS) atau pengelola Bursa Kerja Khusus (BKK).



01

Direktorat Jenderal Pendidikan Vokasi

- Merumuskan kebijakan *tracer study*;
- Menyosialisasikan kebijakan *tracer study*;
- Menyelenggarakan monitoring dan evaluasi pelaksanaan *tracer study*;
- Menyelenggarakan bimbingan teknis *tracer study*;
- Merancang aplikasi pelaksanaan dan pelaporan *tracer study* secara *online*.

02

BBPPMPV/BPPMPV

- Menyosialisasikan kebijakan *Tracer Study*
- Sinkronisasi perangkat instrumen dan aplikasi TS dengan kebutuhan penjaminan mutu;
- Mendorong pelaksanaan Tracer Study di SMK;
- Menyelenggarakan pendampingan teknis *Tracer Study*;
- Menyelenggarakan monitoring dan evaluasi pelaksanaan *Tracer Study*;
- Memanfaatkan hasil *Tracer Study* untuk pengembangan penjaminan mutu pendidikan vokasi.

03

Dinas Pendidikan Provinsi

- Menyosialisasikan dan mengadvokasikan kebijakan *tracer study*;
- Mendukung pelaksanaan *tracer study* di SMK;
- Melaksanakan monitoring dan evaluasi *tracer study* di SMK;
- Melaporkan pelaksanaan *tracer study* kepada Ditjen Pendidikan Vokasi.



1. Pada tahun pertama (tahun 2022) diharapkan minimal partisipasi SMK sebesar 40% dari jumlah populasi SMK di tiap provinsi.
2. Pada tahun 2022, lulusan SMK yang mengisi instrumen *tracer study* (*response rate*) diharapkan mencapai lebih dari 50% dari jumlah lulusan SMK yang menjadi target di tahun 2022 secara nasional.
3. Pada tahun 2024 diharapkan seluruh SMK sudah berpartisipasi dalam melaksanakan *tracer study*.



CUKUP 10 MENIT

ANDA TELAH BERKONTRIBUSI
MENDUKUNG TRANSFORMASI
PENDIDIKAN VOKASI MENJADI LEBIH BAIK

tracervokasi.kemdikbud.go.id

AYO, SUKSESKAN TRACER STUDY SMK 2022

1



Direktorat Kemitraan dan Penyelarasan Dunia Usaha dan Dunia Industri
Direktorat Jenderal Pendidikan Vokasi



mitrasdudi
@mitrasdudi



Direktorat Kemitraan dan Penyelarasan DUDI
Mitrasedu Kemdikbud



TRACER STUDY SEKOLAH MENENGAH KEJURUAN (SMK)

Survei untuk mengetahui aktivitas, kekerjaan,
keselarasan, dan kepuasan dunia kerja terhadap lulusan SMK

Sasaran Tracer Study tahun 2022

- * Seluruh Lulusan SMK TA 2020/2021
- * Dunia Usaha Dunia Industri (DUDI)
- * Seluruh SMK

Mengapa harus mengisi tracer study?

- * **Setiap lulusan SMK** berperan besar memberi masukan yang berharga bagi peningkatan kualitas pendidikan vokasi di Indonesia.
- * Informasi **setiap SMK** menjadi bahan evaluasi pemerintah untuk mengoptimalkan perencanaan layanan pendidikan vokasi, serta pengembangan kebijakan baik di tingkat pusat maupun daerah.



Mengapa DUDI perlu mengisi tracer study?

Setiap DUDI berperan besar memberikan feedback bagi peningkatan kualitas pendidikan vokasi di Indonesia untuk menyiapkan sumber daya manusia yang terampil & memiliki relevansi tinggi dengan kebutuhan DUDI.

2

CUKUP 10 MENIT

ANDA TELAH BERKONTRIBUSI MENDUKUNG TRANSFORMASI PENDIDIKAN VOKASI MENJADI LEBIH BAIK
AYO, SUKSESKAN TRACER STUDY SMK 2022



Direktorat Kemitraan dan Penyelarasan Dunia Usaha dan Dunia Industri
Direktorat Jenderal Pendidikan Vokasi



mitrasdudi
@mitrasdudi



Direktorat Kemitraan dan Penyelarasan DUDI
Mitrasedu Kemdikbud



PETUNJUK PENGISIAN TRACER STUDY UNTUK SEKOLAH MENENGAH KEJURUAN (SMK)

tracervokasi.kemdikbud.go.id



1 Akses laman
tracervokasi.kemdikbud.go.id
Pilih **login** sebagai **Satuan Pendidikan**

2 Login menggunakan **Akun Dapodik** untuk Kepala SMK atau Operator Dapodik.

3 Mengisi seluruh pertanyaan Tracer Study.

4 Jika telah selesai, klik **kirim/submit**.

5

Petunjuk lengkap pengisian dapat diunduh di laman tracervokasi.kemdikbud.go.id

CUKUP 10 MENIT

ANDA TELAH BERKONTRIBUSI MENDUKUNG TRANSFORMASI
PENDIDIKAN VOKASI MENJADI LEBIH BAIK
AYO, SUKSESKAN TRACER STUDY SMK 2022

Setiap SMK dapat memantau pengisian alumninya pada *dashboard* setelah mengisi instrumen satuan pendidikan



Direktorat Kemitraan dan Penyelarasan Dunia Usaha dan Dunia Industri
Direktorat Jenderal Pendidikan Vokasi



mitrasdudi



Direktorat Kemitraan dan Penyelarasan DUDI



@mitrasdudi



Mitrasdudi Kemdikbud



PETUNJUK PENGISIAN TRACER STUDY UNTUK ALUMNI SMK

tracervokasi.kemdikbud.go.id

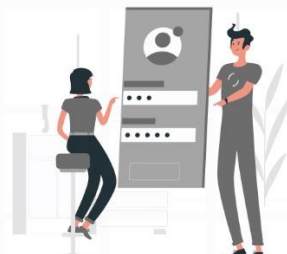

1 Akses laman
tracervokasi.kemdikbud.go.id
Pilih **login** sebagai **ALUMNI**.

2 Login menggunakan
Nomor Induk Siswa Nasional (NISN)/
Nomor Induk Kependudukan (NIK).

3 Mengisi seluruh pertanyaan Tracer Study **sesuai dengan kondisi alumni yang sebenar-benarnya.**

4 Jika telah selesai, klik **kirim/submit**.

3

Petunjuk lengkap pengisian dapat diunduh di laman tracervokasi.kemdikbud.go.id

CUKUP 10 MENIT

ANDA TELAH BERKONTRIBUSI MENDUKUNG TRANSFORMASI
PENDIDIKAN VOKASI MENJADI LEBIH BAIK
AYO, SUKSESKAN TRACER STUDY SMK 2022

Seluruh data alumni akan dijaga aman sesuai peraturan perundang-undangan



Direktorat Kemitraan dan Penyelarasan Dunia Usaha dan Dunia Industri
Direktorat Jenderal Pendidikan Vokasi



mitrasdudi



Direktorat Kemitraan dan Penyelarasan DUDI



@mitrasdudi



Mitrasdudi Kemdikbud



77

PULIH
LEBIH CEPAT
BANGKIT
LEBIH KUAT

G20
INDONESIA
2022

LOKASI
KUAT, MENDUKUNG
INDONESIA

MIT
RAS
DUDI

PETUNJUK PENGISIAN TRACER STUDY UNTUK DUNIA USAHA DUNIA INDUSTRI (DUDI)

tracervokasi.kemdikbud.go.id

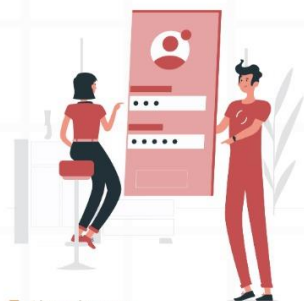

1 Akses laman
tracervokasi.kemdikbud.go.id
Pilih **login** sebagai **DUDI**.

2 **Buat akun** dengan mengisi
nama lengkap, *email* aktif,
dan *password*, lalu klik "Daftar"

3 Buka notifikasi pendaftaran
akun pada kotak masuk/spam
email yang didaftarkan, lalu
klik "Verify Email Address" atau
salin URL untuk dibuka di *browser*

4 **Login sebagai DUDI** dengan
menggunakan *email* dan
password yang telah didaftarkan.

5 Mengisi seluruh
pertanyaan **Tracer Study**.

6 Jika telah selesai,
klik **irim/submit**.

7 Bagi DUDI yang merekrut tenaga
kerja lulusan SMK, pada halaman
selanjutnya, klik "Tambah Data
Lulusan SMK" untuk melakukan evaluasi

8 Atasan langsung mengisi seluruh
pertanyaan evaluasi, lalu klik
irim/submit

9 Untuk mengevaluasi tenaga kerja
lulusan SMK lainnya, klik "Tambah
Data Lulusan SMK" kembali

4

Petunjuk lengkap pengisian dapat diunduh di laman tracervokasi.kemdikbud.go.id

CUKUP 10 MENIT

ANDA TELAH BERKONTRIBUSI Mendukung TRANSFORMASI
PENDIDIKAN VOKASI MENJADI LEBIH BAIK

AYO, SUKSESkan TRACER STUDY SMK 2022

Seluruh data yang
diinput akan dijaga aman
sesuai dengan peraturan
perundang-undangan



Direktorat Kemitraan dan Penyelarasan Dunia Usaha dan Dunia Industri
Direktorat Jenderal Pendidikan Vokasi



mitrasdudi



@mitrasdudi



Direktorat Kemitraan dan Penyelarasan DUDI



Mitrasdudi Kemdikbud

tracervokasi.kemdikbud.go.id



KEMENTERIAN PENDIDIKAN, KEBUDAYAAN,
RISET, DAN TEKNOLOGI

DIREKTORAT JENDERAL PENDIDIKAN VOKASI

Jalan Jenderal Sudirman, Senayan, Jakarta 10270
Telepon (021) 5725061, Faksimile (021) 5725484
Laman www.vokasi.kemdikbud.go.id

SURAT EDARAN
NOMOR 02 TAHUN 2022

TENTANG
PELAKSANAAN *Tracer Study* DI SEKOLAH MENENGAH KEJURUAN
TAHUN 2022

Yth.

1. Kepala Dinas Pendidikan Provinsi Seluruh Indonesia
2. Kepala Balai Besar/Balai Pengembangan Penjaminan Mutu Pendidikan Vokasi

Dasar hukum:

1. Peraturan Presiden Republik Indonesia Nomor 68 Tahun 2022 tentang Revitalisasi Pendidikan Vokasi dan Pelatihan Vokasi;
2. Peraturan Menteri Pendidikan, Kebudayaan, Riset, dan Teknologi Nomor 28 Tahun 2021 tentang Organisasi dan Tata Kerja Kementerian Pendidikan, Kebudayaan, Riset, dan Teknologi;
3. Peraturan Menteri Pendidikan, Kebudayaan, Riset, dan Teknologi Nomor 2 Tahun 2022 tentang Petunjuk Teknis Pengelolaan Dana Bantuan Operasional Penyelenggaraan Pendidikan Anak Usia Dini, Bantuan Operasional Sekolah, dan Bantuan Operasional Penyelenggaraan Pendidikan Kesetaraan.

Dalam rangka mendapatkan informasi penyerapan dan umpan balik lulusan satuan pendidikan vokasi di Sekolah Menengah Kejuruan, perlu dilakukan *Tracer Study* bagi Sekolah Menengah Kejuruan. Sehubungan dengan hal tersebut dan untuk kelancaran pelaksanaan *Tracer Study*, perlu dilakukan strategi dan langkah-langkah berikut:

1. Sebagai upaya penjaminan mutu dan peningkatan relevansi pendidikan vokasi dengan dunia kerja, Kementerian Pendidikan, Kebudayaan, Riset, dan Teknologi menetapkan kebijakan untuk mendapatkan data nasional yang akurat terkait lulusan pendidikan vokasi melalui *Tracer Study* Pendidikan Vokasi.
2. Direktorat Jenderal Pendidikan Vokasi telah menetapkan pelaksanaan *Tracer Study* melalui Peraturan Direktur Jenderal Pendidikan Vokasi Nomor 23 Tahun 2022 tentang Pedoman Pelaksanaan *Tracer Study* bagi Sekolah Menengah Kejuruan.
3. *Tracer Study* tahun 2022 wajib dilaksanakan di setiap Sekolah Menengah Kejuruan (SMK) dan oleh seluruh lulusan yang ditentukan dengan menggunakan *platform Tracer Study* Pendidikan Vokasi.

4. *Platform Tracer Study* Pendidikan Vokasi sebagaimana dimaksud pada butir 3 dapat diakses pada laman <https://tracervokasi.kemdikbud.go.id>.
5. Dinas Pendidikan Provinsi dimohon menyiapkan sumber daya yang diperlukan untuk melaksanakan sosialisasi, pendampingan, dan pemantauan *Tracer Study* kepada SMK di wilayah kerja masing-masing.
6. Setiap Kepala SMK agar menyiapkan sumber daya yang diperlukan untuk melaksanakan sosialisasi, pendampingan pengisian *platform Tracer Study* kepada lulusan dan pemantauan pelaksanaan *Tracer Study*.
7. Pengisian *platform Tracer Study* mulai dilaksanakan pada tanggal 5 September 2022 dan akan ditutup pada 31 Oktober 2022.
8. Pemantauan pengisian *platform Tracer Study* dilaksanakan secara berjenjang dari tingkat pusat oleh Kementerian Pendidikan, Kebudayaan, Riset, dan Teknologi, tingkat provinsi oleh Dinas Pendidikan Provinsi, dan Satuan Pendidikan Vokasi oleh Sekolah Menengah Kejuruan.
9. Data yang terhimpun divalidasi, diolah, dan disajikan dalam *dashboard platform Tracer Study* Pendidikan Vokasi serta akan digunakan untuk menyusun berbagai kebijakan dan agenda prioritas pendidikan vokasi.
10. Data yang dihasilkan dari pelaksanaan *Tracer Study* Pendidikan Vokasi dapat digunakan untuk:
 - a. bahan perumusan kebijakan di Kementerian Pendidikan, Kebudayaan, Riset, dan Teknologi, Dinas Pendidikan Provinsi dan Satuan Pendidikan Vokasi;
 - b. pengukuran kinerja Kementerian Pendidikan, Kebudayaan, Riset, dan Teknologi, Dinas Pendidikan Provinsi dan Satuan Pendidikan Vokasi; dan
 - c. data dukung Rapor Pendidikan.

Demikian surat edaran ini disampaikan, kami mohon Kepala Dinas Pendidikan Provinsi menginstruksikan kepada Kepala Sekolah Menengah Kejuruan untuk melaksanakan sebagaimana mestinya.

Atas perkenannya, kami sampaikan terima kasih.

01 September 2022
Direktur Jenderal,

Kiki Yulianti

Tembusan:

1. Sekretaris Jenderal Kemendikbudristek;
2. Sekretaris Direktorat Jenderal Pendidikan Vokasi Kemendikbudristek;
3. Direktur Sekolah Menengah Kejuruan Kemendikbudristek;
4. Direktur Kemitraan dan Penyelarasan DUDI Kemendikbudristek;
5. Kepala Sekolah Menengah Kejuruan seluruh Indonesia.

**TERIMA
KASIH**

